

AIVPA

Associazione Italiana Veterinari Piccoli Animali

LIII ANNUAL CONFERENCE

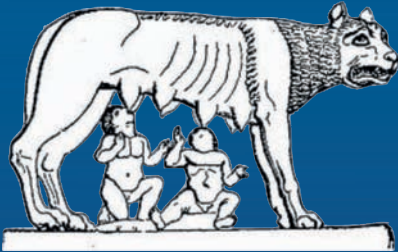

ROMA

15-16 Marzo 2014

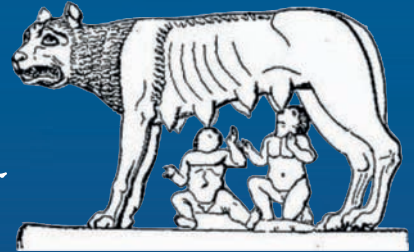

Centro Congressi SGM



sabato 15 marzo

saturday 15 march



AUDITORIUM SGM **CONFERENZA PRINCIPALE** - MAIN CONFERENCE

AIVPA & Gruppo di studio ABC

NUOVE ACQUISIZIONI E APPROCCI TERAPEUTICI IN GASTROENTEROLOGIA

New concepts and therapeutical approaches in gastroenterology



8.30-9.00	Cerimonia di Apertura del Congresso - Messaggio delle Autorità <i>Opening Ceremony - Address from the Authorities</i>		
	Chairperson: Giacomo Rossi		Chairperson: Massimo Cecaro
9.00-9.45	IBD nel cane e nel gatto: il corretto algoritmo diagnostico <i>Inflammatory Bowel Disease in dogs and cats: correct diagnostic algorithm</i> AI Jergens	14.00-14.45	Ruolo dei batteri nell'IBD <i>Role of bacteria in inflammatory bowel disease</i> Karin Allenspach
9.45-10.30	L'importanza di una corretta valutazione clinica del comportamento della malattia nell'IBD del cane e del gatto <i>The importance of a correct clinical assessment of disease activity for canine and feline inflammatory bowel disease</i> AI Jergens	14.45-15.30	Eziologia ed ecologia microbica intestinale dell'IBD e di altre enteropatie <i>Enteric microbial ecology and etiology of IBD, and other enteropathies</i> Jan Suchodolski
10.30-11.00	<i>Coffee break by</i> SIVOY ™	15.30-16.00	Break
11.00-11.45	Meccanismi immunologici e molecolari nell'IBD <i>Immunologic and molecular mechanisms in Inflammatory Bowel Disease</i> Karin Allenspach	16.00-16.45	Aggiornamento sulle caratteristiche endoscopiche ed istopatologiche di IBD/enteropatia cronica <i>Update on the endoscopic and histopathologic features of IBD/chronic enteropathy</i> AI Jergens
11.45-12.30	Il microbiota intestinale di cani e gatti: un mondo più vasto di quanto pensiamo <i>Intestinal microbiota of dogs and cats: a bigger world than we thought</i> Jan Suchodolski	16.45-17.30	IBD nel cane e nel gatto - Alimentazione Vs probiotici <i>IBD in dogs and cats – what role does nutrition play versus probiotics?</i> Karin Allenspach
12.30-13.00	Miglior tesi dell'anno! <i>The best thesis of the year!</i> Un giovane collega	17.30-18.15	IBD nel cane e nel gatto - protocolli clinici per il trattamento <i>IBD in dogs and cats – clinical protocols for treatment</i> AI Jergens
13.00-14.00	Pausa Pranzo – Lunch break	18.00-18.30	Discussione e chiusura del 1° giorno di Congresso <i>Discussion and closure of 1st day of Congress</i>
13.15-14.15	Sala (Hall) "SCOLASTICA" MASTER CLASS AIVPA – Manipolazione terapeutica della microflora intestinale nell'IBD: antibiotici, probiotici e prebiotici <i>Therapeutic manipulation of the enteric microflora in inflammatory bowel diseases: antibiotics, probiotics, and prebiotics</i> AI Jergens, Jan Suchodolsky Karin Allenspach	18.30-19.00	Assemblea Elettiva AIVPA <i>AIVPA elective assembly</i>

domenica 16 marzo

sunday 16 march



AUDITORIUM SGM **CONFERENZA PRINCIPALE** - MAIN CONFERENCE

AIVPA & Gruppo di studio ABC

NUOVE ACQUISIZIONI E APPROCCI TERAPEUTICI IN GASTROENTEROLOGIA

New concepts and therapeutical approaches in gastroenterology



- 9.00-9.45 **Sessione Poster con Valutazione da parte del Comitato Scientifico**
Poster Session with evaluation by the Scientific Committee
Chairperson: Raffaella Bestonso
- 9.45-10.30 **Conseguenze metaboliche della disbiosi addominale: l'influenza dell'alimentazione e dei nutraceutici sui tratti metabolici**
Metabolic consequences of gut dysbiosis: the influence of nutrition and nutraceuticals on metabolic traits
Jan Suchodolski
- 10.30-11.00 *Coffee break by* **SIVOY™**
- 11.00-12.00 **Interpretazione radiografica del tratto GI**
Radiographic Interpretation of the GI Tract
Kristina Miles
- 12.00-12.45 **Correlazioni tra i disordini comportamentali e gastrointestinali nel cane e nel gatto**
Correlations between behavioral and gastrointestinal disorders in the dog and cat
Clara Palestrini
- 12.45-14.30 *Pausa Pranzo – Lunch break*
- 14.30-15.15 **Valutazione ecografica del tratto GI**
Sonographic Evaluation of the GI Tract
Kristina Miles
- 15.15-16.00 **Valutazione dell'addome con la TAC multidetettore**
Multi-detector CT Assessment of the Abdomen
Kristina Miles
- 16.00-16.45 *Break*
- 16.45-17.30 **Calprotectina sierica, citrullina e altri test di laboratorio nell'IBD. Una guida all'interpretazione!**
Serum calprotectin, citrulline and other lab tests in IBD. A guide for interpretation!
Al Jergens
- 17.30-18.45 **Effetti delle malattie gastroenteriche negli esami di laboratorio: dalla diagnosi al monitoraggio**
Effects of gastrointestinal disease in lab tests: from diagnosis to monitoring
Marco Caldin
- 18.45-19.00 **Discussione e chiusura Congresso**
Discussion and session closure

13.15-14.15 Sala (Hall) "TIMOTEO"
MASTER CLASS AIVPA
Biomarkers gastroenterici: presente e futuro
Gastrointestinal biomarkers: present and future
Marco Caldin

13.00-14.00 Sala (Hall) "LUCIA"
MASTER CLASS AIVPA
Il linfoma nel cane: aspetti eziologici, clinici, laboratoristici, prognostici e nuove frontiere terapeutiche
Lymphoma in dogs: etiology, clinic, laboratory, prognosis, and new therapeutic approaches
Alessandra Gavazza

13.30-14.30 Sala (Hall) "SCOLASTICA"
MASTER CLASS AIVPA
Gastroenterologia pediatrica: gattini con diarrea cronica - approcci preventivi e terapeutici
Pediatric gastroenterology: Kittens with chronic diarrhea - preventive and therapeutical approaches
Karin Allenspach

sabato 15 marzo

saturday 15 march



SALA SCOLASTICA - HALL SCOLASTICA

SITOV Società Italiana di Traumatologia ed Ortopedia Veterinaria

PATOLOGIE DELLA SPALLA DEL CANE

Canine shoulder diseases

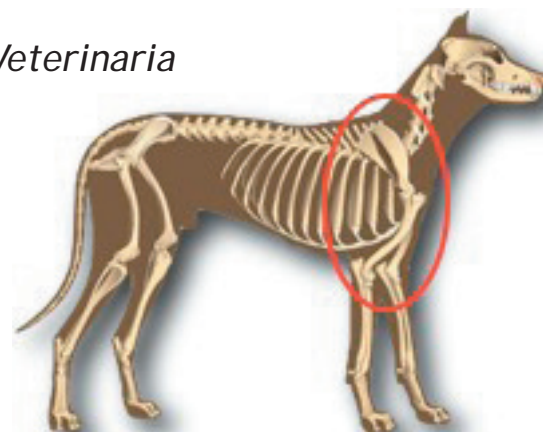

Chairperson: Angela Palumbo Piccionello

9.15-10.00 **Zoppia di spalla nel cane: presentazione clinica**
Shoulder Lameness in the dog: clinical presentation
Bernadette Van Ryssen

10.00-11.00 **Eziopatogenesi delle patologie di spalla in cani giovani e adulti**
Etiopathogenesis of shoulder diseases in young and adult dog
Bernadette Van Ryssen

11.00-11.30 *Coffee break by* **SIVOY™**

11.30-12.30 **Diagnosi delle patologie di spalla: principi di RX, ecografia, RMN, artroscopia**
Diagnosis of shoulder disease: principles of RX, ultrasound, MRI, Arthroscopy
Bernadette Van Ryssen

12.30-13.00 **Comunicazioni libere - Discussione poster**
Free communications – Posters discussion

13.00-14.30 *Pausa Pranzo – Lunch break*

13.15-14.15 Sala (Hall) "SCOLASTICA"
MASTER CLASS AIVPA
Manipolazione terapeutica della microflora intestinale nell'IBD: antibiotici, probiotici e prebiotici
Therapeutic manipulation of the enteric microflora in inflammatory bowel diseases: antibiotics, probiotics, and prebiotics
Al Jergens, Jan Suchodolsky, Karin Allenspach

Chairperson: Giuliano Pedrani

14.30-15.00 **OCD: diagnosi e trattamento**
OCD: diagnosis and treatment
Bernadette Van Ryssen

15.00-15.45 **Incompleta ossificazione del nucleo caudale della glena: diagnosi e trattamento**
Incomplete ossification of the caudal aspect of the glenoid: diagnosis and treatment
Bernadette Van Ryssen

15.45-16.15 *Break*

16.15-17.00 **Instabilità di spalla traumatica o congenità: diagnosi e trattamento**
Congenital or Traumatic shoulder instability: diagnosis and treatment
Angela Palumbo Piccionello

17.00-17.40 **Disordini di tendini e legamenti dell'articolazione di spalla: diagnosi e trattamento**
Shoulder joint legament and tendon disorders: diagnosis and treatment
Bernadette Van Ryssen

17.40-18.20 **Gestione dell'osteoartrosi di spalla**
Management of shoulder osteoarthritis
Bernadette Van Ryssen

18.20-18.45 **Comunicazioni libere**
Free communications

18.45-19.00 **Discussione e Chiusura del Congresso**
Discussion and session closure

19.00-19.30 **Assemblea Elettiva SITOV**
SITOV elective assembly

sabato 15 marzo

saturday 15 march



SALA LUCIA - HALL LUCIA

CARDIEC Associazione Cardiologi ed Ecografisti Veterinari
& Gruppo di Studio ECG

FAST ECO: L'ECOGRAFO AL SERVIZIO DEL CLINICO

*The "FAST Eco": a useful sonography
for the clinician*

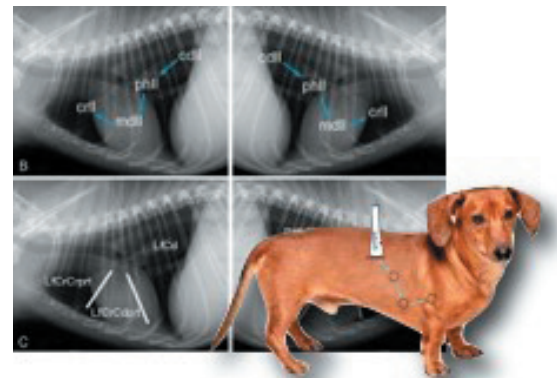

Chairperson: Francesco Porciello

- 9.00-9.45 **Esame fisico del paziente critico**
Physical examination of critically ill patients
Antonio Tomasello
- 9.45-10.30 **Algoritmo diagnostico nelle emergenze**
Diagnostic algorithm in Emergency
Stefano Merlo
- 10.30-11.00 *Coffee break by*  **SIVOY™**
- 11.00-11.45 **FAST Eco - Torace**
FAST Eco - Thorax
Luigi Venco
- 11.45-12.30 **FAST Eco - Addome**
FAST Eco - Abdomen
Paolo Ferrari - Giovanni Camali
- 12.30-12.45 **Discussione e Chiusura della Sessione**
Discussion and session closure

sabato 15 marzo

saturday 15 march



SALA TIMOTEO - HALL TIMOTEO

TECNIVET Associazione Tecnici e Medici Veterinari

PRONTO SOCCORSO VETERINARIO: 2° PARTE*

*Veterinary emergency care: 2nd part**

CORSO RISERVATO AI SOCI TECNIVET - max 70 posti



- 9.00-9.30 **Registrazione dei Partecipanti**
Registration of Participants
- 9.30- 10.00 **Presentazione della giornata**
Presentation of the day
- 10.00-11.30 **Pronto soccorso veterinario: emorragie e traumi**
Veterinary emergency care: bleeding and trauma
Marco Bernardoni
- 11.30-11.45 *Coffee break by*  **SIVOY™**
- 11.45-13.00 **Pronto soccorso veterinario: colpo di calore, colpo di sole e assideramento**
Veterinary emergency care: heatstroke, sunstroke and frostbite
Marco Bernardoni
- 13.00-14.30 *Pausa pranzo - Lunch break*
- 14.30-15.20 **Elementi e tecniche di base in laboratorio a supporto del pronto soccorso**
Laboratory elements and basic techniques to support the emergency
Piercarlo Amati
- 15.20-16.30 **Pronto soccorso veterinario: ustioni - Question time**
Veterinary emergency care: burns - Question time
Marco Bernardoni
- 16.00-17.45 **Il ruolo del tecnico veterinario nella diagnostica per immagini**
Role of the veterinary technician in diagnostic imaging
Andrea Borgarello
- 17.45-18.15 **Riunione Soci TECNIVET**
TECNIVET Members Meeting
- 18.15-18.30 **Chiusura della Sessione**
Session closure

*La prima parte si è svolta il 17 ottobre 2012 presso la Facoltà di Medicina Veterinaria di Teramo Per gli studenti è previsto, su richiesta, il riconoscimento di 1 CFU

Per informazioni ed iscrizioni: TECNIVET info@tecniciveterinari.it

sabato 15 marzo

saturday 15 march



SALA LUCIA - HALL LUCIA

Gruppo di Studio ODT

Gruppo di Studio ONCOLOGIA

ONCOLOGIA: QUANDO UNA CORRETTA DIAGNOSI E TERAPIA FANNO LA DIFFERENZA !

*Oncology: when a correct diagnosis
and treatment make a difference!*



Chairperson: Chiara Bertani

14.00-14.45 **Lesioni pseudotumorali del cavo orale causa di anoressia nel gatto**

Pseudotumoral oral lesions as a cause of anorexia in cats

Cecilia Vullo

14.45-15.30 **La cachessia tumorale: gestione delle conseguenze metaboliche correlate**

Tumor cachexia: management of related metabolic consequences

Giacomo Rossi

15.30-16.00 *Break*

Chairperson: Cecilia Vullo

16.00-16.45 **Nutrizione del paziente oncologico**

Nutrition for the oncologic patient

Chiara Bertani

16.45-17.45 **Il linfoma alimentare felino: eziologia e diagnosi**

Feline alimentary lymphoma: etiology and diagnosis

Chiara Penzo

17.45-18.45 **Il linfoma alimentare felino: terapia e casi clinici**

Feline alimentary lymphoma: therapy and clinical cases

Chiara Penzo

18.45-19.00 **Discussione e chiusura della Sessione**

Discussion and session closure

domenica 16 marzo

sunday 16 march



SALA LUCIA - HALL LUCIA

Gruppo di Studio ODT

Gruppo di Studio ONCOLOGIA

ONCOLOGIA: QUANDO UNA CORRETTA DIAGNOSI E TERAPIA FANNO LA DIFFERENZA !

*Oncology: when a correct diagnosis
and treatment make a difference!*



Chairperson: Vittorio Pepe

9.00-10.00 **Approccio multimodale ai tumori del cavo orale (parte 1)**
Multimodal approach to cancer of the oral cavity (part 1)
Chiara Penzo

10.00-11.00 **Approccio multimodale ai tumori del cavo orale (parte 2)**
Multimodal approach to cancer of the oral cavity (part 2)
Chiara Penzo

11.00-11.30 *Coffee break by*  **SIVOY™**

11.30-12.15 **Ipoglicemia, insulinoma e tumori pancreatici (parte 1)**
Hypoglycemia, insulinoma and pancreatic tumors (part 1)
Chiara Penzo

12.15-13.00 **Ipoglicemia, insulinoma e tumori pancreatici (parte 2)**
Hypoglycemia, insulinoma and pancreatic tumors (part 2)
Chiara Penzo

13.00-14.00 *Pausa pranzo - Lunch break*

13.00-14.00 **Sala (Hall) "LUCIA"**
MASTER CLASS AIVPA
Il linfoma nel cane: aspetti eziologici, clinici, laboratoristici, prognostici e nuove frontiere terapeutiche
Lymphoma in dogs: etiology, clinic, laboratory, prognosis, and new therapeutic approaches
Alessandra Gavazza

Chairperson: Noemi Romagnoli

14.00-14.45 **Tumori epatobiliari**
Hepatobiliary tumors
Olivier Dossin

14.45-15.30 **Tumori anali e dei sacchi perianali**
Perianal and anal sac tumors
Chiara Penzo

15.30-16.00 *Break*

16.00-16.45 **Ruolo dei probiotici nel trattamento dei polipi colonrettali del cane**

Role of probiotics in treating colorectal polyps in dogs
Giacomo Rossi

16.45-18.15 **Tomografia computerizzata di fegato, pancreas e tratto GI**
Computed tomography of the liver, pancreas and GI tract
Giovanna Bertolini

18.15-18.30 **Discussione e Chiusura del Congresso**
Discussion and session closure

domenica 16 marzo

sunday 16 march



SALA TIMOTEO - HALL TIMOTEO

Gruppo di Studio ANC - Animali Non Convenzionali

GASTROENTEROLOGIA AVIARE

Avian gastroenterology



Chairperson: Giacomo Rossi

9.00-9.45 **Anatomia e fisiologia dell'apparato GI aviare: applicazioni cliniche**
Anatomy and Physiology of the Avian GI tract: Clinical Applications
Susan Orosz

9.45-10.30 **Linee guida alimentari di base per i comuni Uccelli domestici**
Basic Food guidelines for Common Pet Birds
Susan Orosz

10.30-11.00 *Coffee break by*  **SIVOY™**

11.00-11.45 **Nutrizione Clinica e Preoperatoria negli Uccelli**
Perioperative and Clinical Care Nutrition of Birds
Susan Orosz

11.45-12.30 **Protocolli di emergenza in clinica aviare: alcuni segreti per gestire pulli ed adulti di differenti ordini aviari**
Emergency protocols in avian practice: some secrets to manage nestlings and adults of different avian orders
Renato Ceccherelli

12.30-13.15 **Management clinico e chirurgico delle patologie del becco**
Clinical and surgical management of beak diseases
Lorenzo Crosta

13.15-14.30 *Pausa pranzo - Lunch break*

13.15-14.15 Sala (Hall) "TIMOTEO"
MASTER CLASS AIVPA
Biomarkers gastroenterici: presente e futuro
Gastrointestinal biomarkers: present and future
Marco Caldin

Chairperson: Veronica Croce

14.30-15.15 **Management clinico e chirurgico delle patologie del tratto gastrointestinale: esofago-ingluvie-stomaci-intestino-cloaca**
Clinical and surgical management of GI diseases: esophagus-crop-stomach- intestine-cloaca
Lorenzo Crosta

15.15-16.00 **Un nuovo problema nell'apparato GI: Avian Bornavirus. Il mio approccio clinico**
A new problem in GI tract: Avian Bornavirus. My clinical approach
Susan Orosz

16.00-16.45 *Break*

16.45-17.30 **Nuovi algoritmi diagnostici e management della PDD**
New diagnostic algorithms and management of PDD
Stefano Pesaro

17.30-18.15 **Neurologia aviare: una guida pratica**
Avian Neurology: a Pratica Guide
Susan Orosz

18.15-19.00 **Discussione e Chiusura del Congresso**
Discussion and session closure

domenica 16 marzo

sunday 16 march



associazione
italiana
veterinari
patologia
felina



SALA SCOLASTICA - HALL SCOLASTICA

AIVPaFe Associazione Italiana Veterinari Patologia Felina

GISPEV Gruppo Italiano di Studio per lo Studio della Pediatria Veterinaria

MEDICINA E CHIRURGIA PREVENTIVA DEL CUCCIOLO E DEL GATTINO

Preventive Medicine and surgery
of Puppies and Kittens



Chairperson: Graziella Raviri

9.00-9.30 **Gastropessi preventiva nei cuccioloni: come possiamo evitare la Sindrome Dilatazione-Torsione Gastrica? (con le tecniche standard e mininvasiva)**

Preventive gastropexy in large-breed puppies: how can we avoid Gastric Dilatation Volvulus (GDV) ? (with standard and minimally-invasive techniques)

Angela Palumbo Piccionello

9.30-10.15 **L'alimentazione dei cuccioli di taglia grande: il modo migliore per prevenire molti problemi!**

Feeding large breed puppies: the good way to prevent many problems!

Marge Chandler

10.15-10.45 *Coffee break by*  **SIVOY™**

10.45-11.30 **La sinfisiodesi pubica giovanile: opinioni a confronto**

Juvenile pubic symphysiodesis: opinions in comparison

Angela Palumbo Piccionello e Giuliano Pedrani

11.30-12.15 **L'utilizzo di acidi grassi e probiotici durante la gravidanza e lo sviluppo di cani e gatti**

Use of fatty acids and probiotics in canine and feline pregnancy and growth

Marge Chandler

12.15-12.45 **Il gatto non è un cane, il cucciolo non è un gattino**

A cat is not a dog, a puppy is not a kitten

Patrizia Sica

12.45-14.45 **Pausa pranzo - Lunch break**

13.30-14.30 **Sala (Hall) "SCOLASTICA"**

MASTER CLASS AIVPA

Gastroenterologia pediatrica: gattini con diarrea cronica - approcci preventivi e terapeutici

Pediatric gastroenterology: Kittens with chronic diarrhea - preventive and therapeutical approaches

Karin Allenspach

Chairperson: Natalia Sanna

14.45-15.30 **Gonadectomia prepubere nel cucciolo e nel gattino: conflitto tra realtà e falsi pregiudizi**

Prepubertal gonadectomy in puppies and kittens: conflict between reality and prejudice

Maria Cristina Veronesi

15.30-16.15 **L'alimentazione di cuccioli e gattini con diete a crudo casalinghe**

Raw food for puppies and kittens

Marge Chandler

16.15-16.45 **Break**

16.45-17.15 **Gestione alimentare del paziente pediatrico ospedalizzato**

Nutritional management in hospitalized pediatric patient

Liviana Prola

17.15-17.45 **Brachicefali: come possiamo aiutarli a respirare meglio? (tecniche standard, laser, bisturi al plasma)**

Brachycephalic dogs: how can we help them breathing better?

Angela Palumbo Piccionello

17.45-18.15 **La prevenzione: il punto di vista dell'allevatore**

Prevention: the breeder's point of view

M. L. Settimo

18.15-19.00 **Gli specifici bisogni nutrizionali di gatte gravide e gattini in crescita**

Special nutrition needs of pregnant queens and growing kittens

Marge Chandler

19.00-19.15 **Discussione e Chiusura della Sessione**

Discussion and session closure

Eukanuba
IAMS

PURINA
Loro, la nostra passione.